

Le réseau parentalité du Pays de Lunel  
présente

1<sup>ère</sup> édition

# FESTIVAL 1.2.3 FAMILLES

sort le grand jeu



Programme des animations  
Du 3 au 10 juin 2023

En partenariat avec Boisseron | Entre-Vignes | Lunel | Lunel-Viel | Marsillargues | Saint-Just  
Saint-Nazaire-de-Pézan | Saussines | SIVOM Enfance & Jeunesse | SIVOM du RPI de Fontbonne

**Animations gratuites**



*La parentalité c'est le lien entre un adulte, homme ou femme, et un enfant, quelle que soit la structure familiale dans laquelle ce lien s'inscrit, dans le but d'assurer le soin, le développement l'éducation, le bien-être de l'enfant.*



# SOMMAIRE

- SAMEDI 3 P.4
- DIMANCHE 4 P.4
- LUNDI 5 P.4
- MARDI 6 P.6
- MERCREDI 7 P.8
- JEUDI 8 P.10
- VENDREDI 9 P.12
- SAMEDI 10 P.14



## SAMEDI 3 JUIN

### LUNEL

#### Ouverture du festival

Par le Réseau parentalité du Lunellois, Les Internationales de la Guitare et l'association l'Arbre à palabres.

Venez participer à la déambulation en musique et à la course des push cars.

- À 10h30

**Rendez-vous place Jean Jaurès** (Caladons) pour admirer les push cars.

- À 11h

Départ de la déambulation

- À 11h30

Épreuves des push cars

**Au Parc Jean Hugo**

*Tout public. Entrée libre. Sur inscription*

*Tél. 04 67 87 83 06*



#### Le push car kezako ?

Le push car est un petit bolide fait de bric et de broc qui avance par la force de ses pousseurs.

## DIMANCHE 4 JUIN

### ENTRE-VIGNES

#### Parcours fou

Course d'obstacles ludique en famille.

**Un départ à 10h30 et un autre à 11h30**

**Plaine des sports de Saint-Christol (Chemin du Coulet)**

*Tout âge*

*Entrée libre*

*Tél. 07 83 61 16 65*

*Les obstacles sont tenus et animés par le conseil local des jeunes d'Entre-Vignes*

## LUNDI 5 JUIN

### BOISSERON

#### Ateliers parents-enfants

Par les parents d'élèves et les animateurs de l'Accueil de Loisirs Périscolaire.

**De 16h30 à 18h**

**École**

*Ateliers gratuits réservés aux familles des enfants inscrits à l'école*

#### Mur d'expression

Illustrer sa perception de la famille.

**De 16h30 à 18h**

**École**

*Frise en libre accès*

*Atelier réservé aux familles des enfants inscrits à l'école*





## Défis sportifs

Par l'Accueil de Loisirs Périscolaire.  
Chaque soir, un nouveau défi sportif.

**De 16h30 à 18h**

**École**

*Ateliers gratuits réservés aux familles des enfants inscrits à l'école*

## Film familles

Par l'Accueil de Loisirs Périscolaire.  
Projection d'une vidéo micro-trottoir (enfants de l'école, habitants du village...), diffusée en continu.

**De 16h30 à 18h**

**Salle ALP de l'école**

*Réservé aux familles des enfants inscrits à l'école*



## MARSILLARGUES

### Escape game

par l'Accueil de Loisirs Périscolaire élémentaire.  
Un escape game créé par l'équipe d'animation et les enfants, pour les parents.

**De 17h à 18h30**

**Annexe Jules Ferry  
(3 boulevard de la République)**

*Réservé aux enfants de 6 à 11 ans inscrits à l'ALP et à leur parents  
Tél. 06 08 48 76 56*

## SAINT-SÉRIÈS

### Jeux libres parents-enfants

Par l'Accueil de Loisirs Périscolaire.  
Jeux en bois géants, en libre service.

**À partir de 16h20 et jusqu'à 18h15**

**ALP de l'école Pierre Perret  
(151 rue du bassin)**

*Sans inscription préalable. Réservés aux familles des enfants de l'école*

## SATURARGUES, SAINT-SÉRIÈS

## VÉRARGUES, VILLETTELE

### Ateliers de fabrication des jeux pour olympiades

Par les Accueils de Loisirs du SIVOM  
Enfance & Jeunesse.

**De 17h à 18h30**

**ALP du SIVOM Enfance & Jeunesse  
de chaque commune**

*Réservés aux enfants inscrits aux ALP et leurs parents*





## MARDI 6 JUIN

### BOISSERON

#### Ateliers parents-enfants

Par les parents d'élèves et les animateurs de l'Accueil de Loisirs Périscolaire.

De 16h30 à 18h

École

*Réservés aux familles des enfants inscrits*

#### Mur d'expression

Illustrer sa perception de la famille.

De 16h30 à 18h

École

*Frise en libre accès*

*Atelier réservé aux familles des enfants inscrits à l'école*

#### Défis sportifs

Par l'Accueil de Loisirs Périscolaire.  
Chaque soir, un nouveau défi sportif.

De 16h30 à 18h

École

*Réservés aux familles des enfants inscrits à l'école*

#### Film familles

Par l'Accueil de Loisirs Périscolaire.  
Projection d'une vidéo micro-trottoir (enfants de l'école, habitants du village...), diffusée en continu.

De 16h30 à 18h

Salle ALP de l'école

*Réservé aux familles des enfants inscrits à l'école*

### ENTRE-VIGNES

#### After work parentalité

**Les limites et l'autorité**

Atelier à thème mêlant la réflexion, les apports théoriques et l'accompagnement à la résolution de problèmes type guidance parentale.

À 18h30

Espace Castan

(45 avenue de la bouvine

Commune de Saint-Christol)

*Adultes. Entrée libre*

*Tél. 07 83 61 16 65*

### LUNEL

#### Cours de gym féminin

Par Hérault Sport et l'association Femmes et partages.

Cours de gym douce, suivi d'un repas partagé.

De 10h45 à 11h45

Gymnase Le Hétet

(201 chemin des cabanettes)

*Adultes. Entrée libre*

#### Marche sportive féminine

Par Hérault Sport et l'association Femmes et partages.  
Repas partagé et marche sportive.

De 12h à 16h

Parc des petits pins

(Avenue Maréchal

Leclerc)

*Adultes et*

*enfants.*

*Entrée libre*





## À la recherche des livres de Médard

Par le Musée Médard, la Maison Jean-Jacques Rousseau, et l'artiste Nomis. Jeux d'énigmes en famille.

**De 16h à 20h**

**Un départ toutes les 10 minutes**

**Musée Médard**

**(71 Place des martyrs de la résistance)**

*Par groupe de 2 à 6 personnes.*

*Enfants à partir de 6 ans et leur famille*

*Les jeunes peuvent venir seuls à partir de 14 ans*

*Durée du jeu : environ 40 minutes*

*Entrée libre dans la limite des places*

*disponibles*

*Tél. 04 67 87 83 06*

## MARSILLARGUES

### Paren'thé éveil

Par le centre socioculturel Nicollin  
Atelier encadré par une psychologue  
bénévole et une Éducatrice de Jeunes  
Enfants.

**De 9h30 à 11h30**

**Centre socioculturel Louis Nicollin**

**(100 rue Edmond Rostand)**

*Enfants de 0 à 3 ans accompagnés de leurs  
parents. Entrée libre*

*Tél. 07 62 51 10 14*

### Déjeuner en élémentaire

Par l'Accueil de Loisirs Périscolaire  
élémentaire.  
Partage d'un déjeuner avec les enfants.

**Le midi**

**Cantine de l'école Jules Ferry**

**(Boulevard de la république)**

*Réservé aux parents des enfants inscrits à  
l'ALP. Sur inscription. Offert par la mairie*

### Goûter festif

Par l'Accueil de Loisirs Périscolaire  
maternel.

Avec l'équipe d'animation et les enfants.

**De 17h à 18h30**

**École maternelle René Bessières  
(Boulevard Ernest Renand)**

*Réservé aux enfants inscrits à l'ALP  
et leur famille*

*Entrée libre*

## SAINT-SÉRIÈS

### Jeux libres parents enfants

Par l'Accueil de Loisirs Périscolaire.

Jeux en bois géants, en libre service.

**À partir de 16h20 et jusqu'à 18h15**

**ALP de l'école Pierre Perret**

**(151 rue du bassin)**

*Sans inscription préalable. Réservés aux  
familles des enfants de l'école*



## SATURARGUES, SAINT-SÉRIÈS

### VÉRARGUES, VILLETTELLE

## Ateliers de fabrication des jeux pour olympiades

Par les Accueils de Loisirs du SIVOM Enfance & Jeunesse.

De 17h à 18h30

ALP du SIVOM Enfance & Jeunesse de chaque commune

Réservés aux enfants inscrits aux ALP et leurs parents

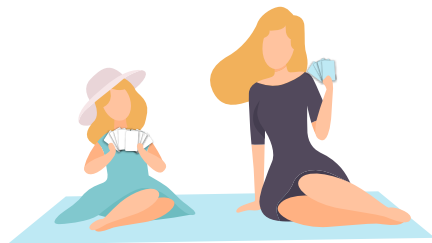

## SAUSSINES

## Jouer en famille !

Par l'Accueil de Loisirs Périscolaire. Divers jeux de société, en bois et autres seront mis en place afin que les enfants puissent passer un moment convivial avec les membres de leur famille. Ce temps de jeu sera accompagné par un goûter.



De 16h45 à 18h15

École

(178 avenue de Montpellier)

Réservé aux familles des enfants de l'école : parents, grands-parents, enfants, oncles et tantes etc.

Entrée libre. Les participants peuvent arriver quand ils veulent

Tél. 04 67 58 87 58

## MERCREDI 7 JUIN

### ENTRE-VIGNES

## Kermesse

Par la commune d'Entre-Vignes et le Relais Petite Enfance.

Un après-midi sur le thème du jeu de plein air, kermesse, défis et un parcours de motricité pour les 0-3 ans. Animation musicale, buvette et restauration sur place.

À 17h

Plaine des sports de Saint-Christol (Chemin du Coulet)

Tout âge. Entrée libre

Tél. 07 83 61 16 65

### LUNEL

## Le quartier des bébés

Par l'association Créatef et la compagnie le Théâtre En Flammes

La compagnie vous propose le spectacle « Dans tes rêves » suivi d'ateliers d'éveil artistique.

À 10h et à 15h

Salle Georges Brassens (Avenue des abrivados)

Enfants de 0 à 6 ans et leurs accompagnants

Sur inscription

Tél. 04 67 87 83 06





## Parcours découverte des Activités Municipales de Loisirs

Par la Ville de Lunel et les associations partenaires  
Venez découvrir les activités sportives et culturelles proposées dans le cadre des AML.

**De 9h30 à 17h**

**Espace Castel  
(Rue Marx Dormoy)**

*Pour les enfants de 3 à 6 ans :*

- À 9h30, 10h et 10h45

Éveil musical

- À 9h30 et 10h30

Éveil artistique

- À 13h30 et 14h45

Multisports

- De 16h à 17h

Escrime

*Pour les enfants de 6 à 11 ans :*

- À 9h et 10h30

Activités artistiques et plastiques

- De 14h à 15h30

Escrime

*Pour les enfants de 11 à 17 ans :*

- À 14h et 15h30

Activités artistiques et plastiques

- De 15h30 à 17h

Escrime

*Entrée libre*

## Gym et jeux

Par le Secours Populaire et Hérault Sport.  
De la gym petite enfance 2-6 ans et des jeux pour petits et grands.

**De 10h à 12h**

**Espace vert de La Brèche  
(165 impasse du sanglier)**

*Familles enfants de 2 à 8 ans*

*Entrée libre*



## Défis sportifs parents-enfants

Par l'association Rebonds et l'ASPTT et la ligue de l'enseignement.  
Défis basés sur des jeux de réflexion, de rapidité et de cohésion.

**De 10h à 12h**

**Parc Jean Hugo  
(121 boulevard de la république)**

*Enfants de 7 ans à 16 ans et leurs parents*

*Entrée libre*

## Boxe en famille

Par l'association Arts et cultures.  
Initiation boxe.



**De 11h à 12h15**

**Salle Marcou  
(268 avenue Gambetta)**

*Parents et enfants à partir de 6 ans*

*Entrée libre*

*Tél. 09 53 17 71 89*

## Sport et culture

Par l'association Arts et cultures et Hérault sport.

Loisirs créatifs, parcours de motricité à partir de 18 mois, tennis, ballon et badminton.

**14h à 16h30**

**Quartier la Roquette,  
(Rue des 4 vents)**

*Entrée libre*

*Tél. 09 53 17 71 89*



## Portes ouvertes Ligue de l'enseignement de Lunel

Par la ligue de l'enseignement de Lunel.  
Présentation des diverses actions de la ligue de l'enseignement.

**De 14h à 16h**

**Ligue de l'enseignement  
(2 boulevard de la république  
tout au fond de la cour)**

*Public familial*



## LUNEL-VIEL

### Ça joue pour les petits et les grands !

Par l'espace de vie sociale La Ruche. Des jeux de société seront proposés en libre service à la bibliothèque pour les plus jeunes.

Les enfants de + de 10 ans et les adultes pourront venir découvrir les escape game Unlock.

**De 14h30 à 16h30**

**Espace de vie sociale La Ruche et bibliothèque municipale**

*Tout public. Entrée libre dans la limite des places disponibles*

*Tél. 06 31 18 40 53*



## MARSILLARGUES

### Défis parents-enfants

Par le centre Socioculturel Louis Nicollin et les ALSH intercommunaux.

Venez passer un moment convivial en famille et tentez de relever une série de défis sportifs et ludiques en équipe. Chaque participant devra faire preuve d'esprit d'équipe, de force, d'endurance, d'adresse et de logique.

**De 14h à 17h**

**École Jules Ferry**

**(Boulevard de la république)**

*Familles et enfants à partir de 4 ans*

*Entrée libre*

*Tél. 07 62 51 10 14*

## JEUDI 8 JUIN

## BOISSERON

### Ateliers parents-enfants

Par les parents d'élèves et les animateurs de l'Accueil de Loisirs Périscolaire

**De 16h30 à 18h**

**École**

*Réservés aux familles des enfants inscrits à l'école*

### Mur d'expression

Illustrer sa perception de la famille.



**De 16h30 à 18h**

**École**

*Frise en libre accès*

*Atelier réservé aux familles des enfants inscrits à l'école*

### Défis sportifs

Par l'Accueil de Loisirs Périscolaire. Chaque soir un nouveau défi sportif.

**De 16h30 à 18h**

**École**

*Réservés aux familles des enfants inscrits à l'école*

### Film familles

Par l'Accueil de Loisirs Périscolaire. Projection d'une vidéo micro-trottoir (enfants de l'école, habitants du village...), diffusée en continu.

**De 16h30 à 18h**

**Salle ALP de l'école**

*Réservé aux familles des enfants inscrits à l'école*



## LUNEL

### Café famille

Par la PMI de Lunel  
Accueil des parents et enfants pour partager un moment de jeux et d'activités, avec un temps de convivialité et d'échanges.

**De 9h à 11h30**

**PMI de Lunel  
(89 avenue de Mauguio)**

*Familles suivies par les professionnelles de la PMI*

*Nombre de places limité  
Tél. 04 67 67 46 83*

### Blabla café

Par le Secours Populaire.  
Discuter parentalité autour d'un thé ou un café.

**De 10h à 12h**

**Espace vert de La Brèche  
(165 impasse du Sanglier)**

*Parents, grands-parents  
Entrée libre à partir de 10h*

### Mémoires de la Cité

**Ateliers parents-enfants**  
Par l'association La Boîte à malice.  
Art plastique et fabrication de marionnettes.

**De 17h à 18h30**

**138 rue Sadi Carnot**  
*Public familial. Entrée libre  
Tél. 06 13 30 11 73*

### Boxe en Famille

Par l'association Arts et cultures.  
Initiation boxe.

**De 19h à 20h30**

**Salle marcou  
(268 avenue Gambetta)**

*Parents et enfants à partir de 6 ans  
Entrée libre  
Tél. 09 53 17 71 89*



## MARSILLARGUES

### Déjeuner en élémentaire

Par l'Accueil de Loisirs Périscolaire élémentaire.  
Partage d'un déjeuner avec les enfants.

**Le midi**

**Cantine de l'école Jules Ferry  
(Boulevard de la république)**

*Réservé aux parents des enfants inscrits à l'ALP. Sur inscription, offert par la mairie*

## SAINT-SÉRIÈS

### Jeux libres parents-enfants

Par l'Accueil de Loisirs Périscolaire.  
Jeux en bois géants, en libre service.

**À partir de 16h20 et jusqu'à 18h15**

**ALP de l'école Pierre Perret  
(151 rue du bassin)**

*Sans inscription préalable. Réservé aux familles des enfants de l'école*

## SATURARGUES, SAINT-SÉRIÈS

## VÉRARGUES, VILLETTELLE

### Ateliers de fabrication des jeux pour olympiades

Par les Accueils de Loisirs du SIVOM  
Enfance & Jeunesse.

**De 17h à 18h30**

**ALP du SIVOM Enfance & Jeunesse  
de chaque commune**

*Réservés aux enfants inscrits aux ALP et leurs parents*

## SAUSSINES

### Jouer en famille !

Par l'Accueil de Loisirs Péri-scolaire.

Divers jeux de société, en bois et autres seront mis en place afin que les enfants puissent passer un moment convivial avec les membres de leur famille. Ce temps de jeux sera accompagné par un goûter.

De 16h45 à 18h15

École de Saussines

(178 avenue de Montpellier)

*Réservés aux familles des enfants de l'école : parents, grands-parents, enfants, oncles et tantes etc.*

*Entrée libre. Les participants peuvent arriver quand ils veulent*

*Tél. 04 67 58 87 58*

## VENDREDI 9 JUIN

## BOISSERON

### Ateliers parents-enfants

Par les parents d'élèves et les animateurs de l'Accueil de Loisirs Péri-scolaire.

De 16h30 à 18h

École

*Réservés aux familles des enfants inscrits à l'école*

### Mur d'expression

Illustrer sa perception de la famille.

De 16h30 à 18h

École

*Frise en libre accès*

*Atelier réservé aux familles des enfants inscrits à l'école*

## Film familles

Par l'Accueil de Loisirs Péri-scolaire.

Projection d'une vidéo micro-trottoir (enfants de l'école, habitants du village...), diffusée en continu.

De 16h30 à 18h

Salle ALP de l'école

*Réservé aux familles des enfants inscrits à l'école*

## ENTRE-VIGNES

### Soirée jeux vidéos

Par la Mairie.

Quizz suivi d'un temps de jeu-vidéo sur écran géant parents/enfants. Buvette et petite restauration sur place.

À 19h

Salle des fêtes de Vérargues

*Tout âge. Entrée libre*

*Tél. 07 83 61 16 65*



## LUNEL

### Ateliers bien-être santé des femmes

Par la CPTS, la Maison Jean-Jacques Rousseau et Ngo Chiropracteur.

Bilan postural chiropraxie, atelier cire orientale, conseil périnatal, vélos-smoothie, atelier d'échange de vêtement et de bijoux.



De 14h à 17h

Espace Castel  
(173 rue Marx Dormoy)

*Réservés aux femmes*

*Entrée libre*

*Tél. 06 33 55 86 37*



## Atelier répit parental

Par la CPTS et la Maison Jean-Jacques Rousseau.

De 18h30 à 20h

Espace Castel  
(173 rue Marx Dormoy)

Parents et enfants

Sur inscription le 1<sup>er</sup> mardi de chaque mois de 9h à 11h et le dernier mardi de chaque mois de 14h

à 16h à la Maison Jean-Jacques Rousseau

Tél. 06 33 55 86 37

## MARSILLARGUES

### Déjeuner en élémentaire

Par l'Accueil de Loisirs Périscolaire élémentaire.

Partage d'un déjeuner avec les enfants.



Le midi

Cantine de l'école  
Jules Ferry  
(Boulevard de la  
république)

Réservé aux parents

des enfants inscrits à l'ALP. Sur inscription, offert par la mairie

### Kermesse

Par l'Accueil de Loisirs Périscolaire maternel.

Des stands de jeux parents-enfants et une buvette pour un moment convivial.

De 17h à 18h30

École maternelle René Bessières  
(Boulevard Ernest Renand)

Entrée libre

Réservée aux enfants inscrits à l'ALP et leur famille.

## Loto intergénérationnel

Par l'Accueil de Loisirs Périscolaire élémentaire de Marsillargues.

De 17h à 18h30

ALP élémentaire - Annexe Jules Ferry  
(3 boulevard de la république)

Réservé aux enfants inscrits à l'ALP et leur famille.

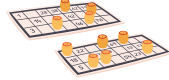

## Soirée jeux

### Vendredi tout est permis

Par le Centre Socioculturel et Accueil de Loisirs Périscolaire.

Venez partager un moment convivial en famille autour du jeu : jeux en bois, jeux de société, karaoké, Just Dance...

De 17h30 à 20h30

Cour ALP

Centre socioculturel Louis Nicollin  
(Boulevard de la république)

Toutes les familles du territoire

Entrée libre

Tél. 07 62 51 10 14

## SAINT-NAZAIRE DE PÉZAN

### Tournoi de football parents-enfants

Par l'Accueil de Loisirs Périscolaire.

Un seul mot d'ordre « le plaisir ».

À 17h

Stade municipal  
(Rue du lavoir)

Ouvert aux enfants de 6 ans et plus et leur parents. Entrée libre

Tél. 07 83 35 67 02





## SAINT-SÉRIÈS

### Jeux libres parents-enfants

Par l'Accueil de Loisirs Péri-scolaire.  
Jeux en bois géants, en libre service.

**À partir de 16h20 et jusqu'à 18h15**

**ALP de l'école Pierre Perret  
(151 rue du bassin)**

*Sans inscription préalable.*

*Réservés aux familles des enfants de l'école*

## SATURARGUES, SAINT-SÉRIÈS

## VÉRARGUES, VILLETTELLE

### Ateliers de fabrication des jeux pour olympiades

Par les Accueils de Loisirs du SIVOM  
Enfance & Jeunesse.

**De 17h à 18h30**

**ALP du SIVOM Enfance & Jeunesse  
de chaque commune**

*Réservés aux enfants inscrits aux ALP et  
leurs parents*

## SAUSSINES

### Projection du film de l'ALP

Par l'Accueil de Loisirs Péri-scolaire.  
Un mini-film (environ 30 minutes) reprenant  
les différents temps de l'ALP au cours  
de l'année sera projeté aux familles en  
plusieurs séances, afin de leur donner un  
aperçu des actions effectuées durant les  
TAP, les temps méridiens et l'accueil du soir  
et du matin.

**À 16h10, 16h55 et 17h40**

**(178 avenue de Montpellier)**

*Familles des enfants de l'école : parents,  
grands-parents, enfants, oncles et tantes etc.  
Tout le monde est bienvenu*

*Entrée libre : 3 projections seront  
proposées, les participants peuvent  
participer à celle de leur choix et venir au  
moment qu'ils souhaitent pour prendre la  
projection dès le début ou en cours  
Tél. 04 67 58 87 58*

## SAMEDI 10 JUIN

## ENTRE-VIGNES

### Soirée dansante

Par la mairie.  
Jeux musicaux en famille ou entre amis  
suivi d'une initiation à la salsa et à la  
bachata. Puis place à la soirée dansante  
avec un DJ. Buvette et petite restauration  
sur place.

**À 19h**

**Salle des fêtes de Vérargues**

*Tout âge*

*Entrée libre*

*Tél. 07 83 61 16 65*





## LUNEL

### Parcours Découverte des Activités Municipales de Loisirs

Par la Ville de Lunel et les associations partenaires  
Venez découvrir les activités sportives et culturelles proposées dans le cadre des AML.

#### Ludisciences

*Pour les enfants de 8-14 ans*

#### Atelier Cinéma

*Pour les enfants de 12 à 17 ans  
(voir Roulez Jeunesse ! page 16)*

**De 10h à 12h**

**36 avenue Gambetta (2<sup>e</sup> étage)**

**Rentrer par l'école de musique**



### Les familles ont un incroyable talent

#### Dîner spectacle

Par la mairie, Hérault Sports et les associations Arts et Cultures, Femmes et partages et l'Arbre à Palabres.

#### Parc Jean Hugo (Allée Baroncelli)

**- De 17h à 19h**

Accueil des familles, installation du repas, jeux géants et atelier percussions

**- À 19h**

Repas partagé, venez avec vos spécialités

**- De 19h45 à 21h**

Jeux musicaux en famille - Scène ouverte

*Public familial. Entrée libre et gratuite  
(Attention seules les personnes ayant rapporté un plat pour le repas partagé peuvent prendre part au banquet)*

*Tél. 04 67 87 83 06*

### Lunel en chefs : concours de cuisine spécial sushis

Par l'association Causons écrans, en partenariat avec Cheffe Akiko.

Venez en famille participer au grand concours : Lunel en chefs ! Quelle famille parviendra à réaliser les meilleurs sushis dans le temps imparti grâce aux conseils de cheffe Akiko ?

**À 17h**

#### Parc Jean Hugo, (Allée Baroncelli)

*Public familial, à partir de 8 ans*

*Concours gratuit sur inscription auprès de  
causons.ecrans@gmail.com*

*Dans la limite des places disponibles  
famille de 4 personnes max*

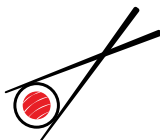

## LUNEL

## MARSILLARGUES

### Roulez jeunesse !

Par les acteurs du réseau parentalité du lunellois.

Des ateliers pour toute la famille le long de la voie verte entre Lunel et Marsillargues. Ateliers détente, créatifs, ou un peu plus sportifs, venez participer à ces animations familiales !

. De 9h à 12h

#### Coté Lunel

#### Rendez-vous chemin du Valat Vuidier :

- Atelier réparation de vélo
- Petit déjeuner partagé
- Atelier escrime artistique et cinéma
- Atelier percussions
  - Rando poussette (départ 9h30 au début de la voie verte)
  - Atelier quizz « parentalité et numérique »
  - Atelier parents « L'arbre des plaisirs partagés »
  - Atelier jeux et nutrition
- Stand Flash Mob
- Fresque graffitis



#### Coté Marsillargues

#### Rendez-vous au début de la voie verte, près du Vidourle :

- Atelier jeux
- Land art
- Découverte sensorielle
- Escrime et cinéma
- Cinéma
- Coin lecture
- Atelier percussions
- Rando Poussette (départ 10h30)

...

*Public familial*

*Entrée libre*

## VILLETTELLE

### Olympiades des ALP

Par les ALP du SIVOM Enfance & Jeunesse. Les parents et enfants des 4 accueils de loisirs s'affronteront.

De 9h à 12h

#### Stade de Foot

*Parents et enfants inscrits au SIVOM Enfance & Jeunesse de Saturargues, Villetelle, Vérargues et Saint-Sériès*





# PARTENAIRES





Toutes les animations du programme sont gratuites

**+ d'infos**

04 67 83 45 47

**[www.paysdelunel.fr](http://www.paysdelunel.fr)**

**#123Familles**